

# 北区ニュース

## 主な内容

- 令和8年度「区民交通傷害保険」加入受付……………2面
- 期間限定 ペジチェック®測定キャンペーンを開催します!……………3面
- 子どもの幸せNo.1……………8面
- 情報の泉……………9～12面

## 芥川龍之介生誕祭開催

創作活動期間のほとんどを北区田端で暮らした小説家・芥川龍之介。その旧居跡地に現在、(仮称)芥川龍之介記念館を建設しています。2027年の開館に先駆け、芥川の誕生月である3月に3つの催しを開催!!



芥川龍之介  
国立国会図書館「近代日本人の肖像」

### 第1弾 2.5次元舞台などで活躍中の俳優と(仮称)芥川龍之介記念館アドバイザーによるトークショー

東京都北区×文豪LETTERS

「人間的な、余りに人間的な」  
芥川講座

日 3月1日(日) 芥川の誕生日!

①午後2時30分開演 ②午後7時開演

場 北とびあ6階ドームホール

内 出演①中村誠治郎、根本正勝

②林 光哲、松村龍之介

司会 和泉宗兵

解説 庄司達也(横浜市立大学教授)

定 各回130人(全席指定・抽選・見切れ席有)

申 2月8日(日)までに、右記コードで申込

問 文化施策推進課 ☎(5390)0093



中村誠治郎 根本正勝

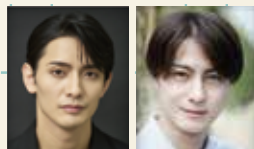

林 光哲 松村龍之介



和泉宗兵 庄司達也



申込フォーム

### 誕生日はいつ?

明治25年(1892)3月1日

辰年辰月辰日にちなんで龍之介と命名

### 第2弾 代表作「地獄変」を人形劇とガムランで愉しむ

田端文士村記念館×大正大学

芥川龍之介原作『創作布袋戯 地獄変』

日 3月8日(日) ①午前11時開演 ②午後2時開演

※①②同一内容

内 操偶・語り…チャンチンホイ

音楽…櫻田素子 制作…大正大学

日本文学科・人文学科

定 各回60人(全席自由・抽選)

申 往復はがき〔記入例参照。全員(1通2人まで)の氏名、希望時間(どちらでもよい場合はその旨も)を記入〕または右記コードで、2月9日(月)(必着)まで ※重複申込不可

問 場 先 〒114-8523 田端6-1-2

田端文士村記念館K係 ☎(5685)5171



人形劇のイメージ



申込フォーム

### どんな施設ができるの?

田端435番地(現・田端1丁目)に暮らした芥川龍之介。旧居跡という唯一無二の土地の記憶を最大限に活かし、龍之介の生きた時代、創作を支えた雰囲気「体感(feel)」できる施設を目指します。数々の名作が生まれた書斎を忠実に再現。机の前に座れば龍之介気分!?



(仮称)芥川龍之介記念館完成予想図

### 第3弾 アンソロジーの舞台を北区民は500円お得に!

日本文学アンソロジー 君にむかいて光る星  
～神秘と不可思議・芥川龍之介の御伽噺と分身の世界～  
主催 劇団キンダースペース

日 3月18日(水)～22日(日) 7ステージ

※各回同一内容 ※開演時間など詳しくはHPをご覧ください。

場 北とびあ15階ペガサスホール

内 「杜子春」「アグニの神」「三つの寶」など複数の芥川作品を編上げた演劇公演。

費 一般4,500円、北区民4,000円ほか(全席自由。料金は前売金額、夜割あり) チケットはほくとびあチケットほかで2月5日(木)から発売

問 劇団キンダースペース ☎048(252)0551

HP <https://kitabunka.jp/event/23318/>



公演のイメージ



北区文化振興財団HP  
(公演情報)



安全・安心 快適コーナー

北区の犯罪情勢!!

北区で多く発生している犯罪をご存じですか。  
警視庁が発表している令和4年以降の北区の刑法犯認知件数を分析した結果、ワースト3の犯罪は、  
**ワースト1…自転車盗 ワースト2…詐欺 ワースト3…万引き**  
でした。なお、これら3犯罪の区内の刑法犯認知件数に占める割合は**5割**でした。  
北区では身近な犯罪として知られる自転車盗、詐欺、万引きが上位3を占めていますが、これら犯罪はしっかりとした対策をとることで、被害に遭うリスクを格段に低くすることができますので、以下の対策を直ぐに実行しましょう。

●自転車盗対策

無施錠の自転車被害に遭っています。  
駅前等の駐輪場や外出先の店舗駐輪場だけでなく、**一戸建住宅の敷地内やマンション・アパート敷地内の駐輪場**でも確実に施錠しましょう。また、施錠は常設錠の他に防犯性能の高い鍵も使用しましょう。

●詐欺対策

特殊詐欺の被害が急増しています。**犯人からの電話に出ない対策**をしましょう。

●万引き対策

店員による声掛けが有効であると言われていますので、積極的な声掛けをしましょう。

区HP

区内の犯罪発生状況

警視庁HP

「自転車盗」の防犯対策

警視庁HP

万引き防止

毎月20日は「北区安全・安心の日」!

問王子警察署 ☎(3911)0110 赤羽警察署 ☎(3903)0110  
滝野川警察署 ☎(3940)0110 生活安全担当課 ☎(3908)1121

令和8年度「区民交通傷害保険」加入受付

●区民交通傷害保険

加入者が、自動車・自転車などの車両による交通事故でケガをされたとき、入院・通院の治療日数と治療期間に応じた保険金を受け取れる制度です。  
詳しくはリーフレットをご覧ください。損保ジャパンにお問い合わせください。

対保険開始日時時点で区内に住所のある方

【申込方法等】下表のとおり。地域振興課窓口での加入受付は行いません。

申込方法	申込期間	保険期間
金融機関窓口※	2月2日(月)～3月31日(火)	4月1日(水)～令和9年3月31日(水)
Web	2月1日(日)～3月31日(火)	同上
	4月1日(水)～令和9年1月31日(日)	申込日の翌月1日～令和9年3月31日(水)

※区内金融機関に備え付けの加入申込書に保険料を添えて申込

【保険料及び保険金額】下表のとおり

コース	一時払保険料	最高保険金額(交通傷害)	自転車賠償責任
XJ	1,500円	35万円	1億円
AJ	2,200円	150万円	
BJ	3,000円	350万円	
CJ	4,300円	600万円	
A	1,200円	150万円	—
B	2,000円	350万円	—
C	3,300円	600万円	—

※全コースに被害事故補償(最高保険金額600万円)を自動セットします。

問地域振興課地域振興係(北とびあ10階)

☎(5390)0092(午前8時30分～午後5時)

【引受保険会社】損害保険ジャパン(株)公務文教営業部東京公務課  
(新宿区西新宿1-26-1) ☎(3349)9666  
(承認番号SJ25-08473 令和7年10月15日)

区HP

くらしのトラブル注意報

区や東京都では、若者の悪質商法被害防止のため注意喚起や相談の呼びかけをしています。

SNS等をきっかけに、若者の消費者被害が起きています

事例①…SNS等で美容医療や脱毛エステの「通い放題」をうたう広告につられて契約したが、予約が取れなければ解約もできず支払いだけが残る

事例②…マッチングアプリ等で知り合った人から「副業や内職で簡単に収入を得られる」などと勧誘され、ローンを組まされて商品やサービスを購入させられる

困ったら、一人で悩まず消費生活センターに相談しましょう。

問消費生活センター ☎(5390)1142(相談専用)

【相談日時】月～金曜(祝日を除く) 午前9時30分～午後4時

「怪しい」と気づかなければ悪質商法の思うツボ。

うまい話には、ご用心!

188 03-3235-1155

健康ひとくちメモ

冷凍野菜を活用してみよう!

冷凍野菜には、忙しい毎日を助けてくれるたくさんのメリットがあります。

①とれたての栄養がそのまま  
旬の時期に収穫され、すぐに冷凍されるため、ビタミン等の栄養価が安定しています。

②調理時間の短縮  
あらかじめカットされているものが多く、包丁や皮むきの手間が省けて調理時間が短縮できます。

③必要な分だけ使える  
必要な時に必要な分だけ使え、無駄がありません。  
また、生ごみも出ません。

④長期保存が可能  
生の野菜に比べて、長期間保存が可能です  
(家庭用冷凍庫では2～3カ月程度が目安)。

⑤安定供給、安定価格  
季節に関係なく購入でき、価格の変動が少ないため、家計に優しく、日々のメニューに取り入れやすいのも魅力です。

【参考】(一社)日本冷凍食品協会 HP<https://online.reishokukyo.or.jp/>

東京北区マイベジプロジェクト

●味の素(株)

これまでのレシピブックの内容をまとめたリーフレットvol.2を作成しました。

●キューピー(株)

季節の野菜を取り入れた新しいサラダレシピが2品完成しました。

北区・キューピー(株)共同開発メニュー

区HP(味の素(株))

区HP(キューピー(株))

問健康政策課健康増進係 ☎(3908)9068

シニアクラブの会員募集中です!

地域の仲間と楽しく活動し、高齢期の生活を健康で豊かなものにしませんか。  
シニアクラブ会員は随時募集しています。  
まずはお気軽にお問い合わせください。

対区内在住のおおむね60歳以上の方

●シニアクラブの主な活動

①輪投げやグラウンド・ゴルフ、ご近所体操などの健康づくり活動

②カラオケや茶話会、健康麻雀、日帰り研修旅行などの生きがいを高める活動

③公園等の清掃・緑化やパトロール、見守りなどの奉仕・友愛活動

問北区シニアクラブ連合会事務局 ☎(3914)5194  
長寿支援課 ☎(3908)9017

区HP

福祉のしごと総合フェア

主催 北区・北区社会福祉協議会  
共催 ハローワーク王子・東京都福祉人材センター

福祉職の就職・合同相談・面接会・物品販売等を開催します(履歴書不要、服装自由)。

対区内で働きたい方(資格なし・未経験者歓迎)

日2月6日(金) 午後1時～4時(3時30分受付終了)

※事前予約なし・入退場自由

場北とびあ13階飛鳥ホール

内事業者の個別相談ブース

問北区社会福祉協議会 ☎(3906)2352

区HP



NHK関連文化講演会

「東京都美術館開館100周年記念

スウェーデン絵画 北欧の光、日常のかがやき」

日3月2日月

午後7時開演(6時15分開場)

場北とぴあつつじホール

内東京都美術館で1月27日(火)から開催される展覧会に関連した講演会

師東京都美術館学芸員 中江花菜氏

定400人(抽選)

申右記コードまたは往復はがき(記入例参照。車イス席希望の方はその旨朱書き)で、2月13日(金)(必着)まで

※受講者には展覧会の招待券(1人1枚)を差し上げます。

問先〒114-8503(住所不要) 北区文化振興財団 文化講演会N係

☎(5390)1221

〔月～金曜(祝日を除く) 午前9時～午後5時〕

HP<https://kitabunka.or.jp/event/23307>

スウェーデン絵画

MASTERS OF SWEDISH PAINTING

from Nationalmuseum, Stockholm

北欧の光、日常のかがやき

2026.1.27.tue - 4.12.sun 東京都美術館

申込フォーム

QRコード

田端ひととき散歩

「佐多稲子の青春と田端文士たち」

当館研究員の解説後、ゆかりの地を散策します。

日3月15日日

午後1時開演(0時30分開場)

内小説家・佐多稲子は、田端で過ごした日々を「輝ける青春」と語りました。その半生と窪川鶴次郎、中野重治ほか田端文士らとの交流について、稲子の言葉からたどります。

定80人(応募者多数の場合抽選・全席自由)

申往復はがき(記入例参照。全員の氏名(1通2人まで)も記入)または下記コードで、2月25日(水)(必着)まで(重複申込不可)

問場先〒114-8523 田端6-1-2 田端文士村記念館K係

☎(5685)5171

HP<https://www.kitabunka.or.jp/tabata/>

申込フォーム

QRコード

佐多稲子

国立国会図書館

「近代日本人の肖像」

期間限定

ベジチェック®

測定キャンペーンを開催します!

期間中、対象施設で「ベジチェック®」の測定をされた方に、特典をご用意しています。

食生活を見直すきっかけにしてみたいはいかがでしょうか。

ベジチェック®とは…

推定野菜摂取量が測定できる機械です。

対象期間・施設

日1月27日火～2月23日祝

・イオンスタイル赤羽北側入口(神谷3-12-1)

・けんコミ王子店

(王子6-9-10サミットストア王子店2階)

特典内容

①「あるきたポイント」

50ポイント進呈

(期間中、お一人1回限り)

②アンケート回答で、抽選で

「マイベジ」カトラリー」進呈

あるきた

ARUKITA

QRコード

区HP

健康政策課健康増進係

☎(3908)9068

野菜摂取量測定機

あなたの野菜摂取量測れるよ!

あげよう! やさいレベル!

子どものためのおはなし会

区内各図書館で、赤ちゃん向け、幼児向けなどのおはなし会・紙芝居を行っています。2月中に行われるおはなし会の日程など、詳しくは、HPをご覧ください。

問各図書館

図書館HP

QRコード

おはなし会

紙芝居

高齢者向けスマートフォン講座

長寿支援課

対スマートフォンをお持ちの区内在住の65歳以上の方

日場下表のとおり

内初級コース…生活に役立つ基本機能を中心に学びます。

例:スマートフォンの基本操作、二次元バーコードの使い方、北区公式LINEアカウントの機能説明など

中級コース…インターネットやSNSを中心に学びます。メールが使える方は中級コースがおすすめです。

例:YouTube、LINEの使い方など

定各10人(申込順)

申申込期間内に電話申込

日程

内容

会場

申込期間

2月2日(月)・3日(火)

初級コース  
中級コース

赤羽会館第6集会室

1月20日(火)～30日(金)

2月17日(火)・18日(水)

初級コース  
中級コース

東田端ふれあい館Bホール(東田端2-20-51)

2月2日(月)～16日(月)

2月25日(水)・26日(木)

初級コース  
中級コース

滝野川ふれあい館第2ホール(滝野川6-21-25)

2月10日(火)～24日(火)

[時間]初級コース…午前9時30分～11時30分

中級コース…午後1時30分～3時30分

※2日間で完結する講座です。

※日程の変更などの情報は区HPでお知らせします。

※会場の所在地など詳しくはお問い合わせください。

問北区高齢者デジタルデバインド対策スマートフォン講座等事務局

☎0120(503)615

フリーコール

[受付時間]月～金曜(祝日を除く) 午前10時～午後6時

※電話が混み合う場合があります。ご了承ください。

離乳食講習会(2月)～みんなで食育・楽しく食育～

対区内在住で令和7年6月～10月生まれの乳児の保護者(保育なし)

内離乳食の始め方とすすめ方のポイント(お話と試食)

申各開催日の4営業日前までに、区HPの申込フォームで申込

日場定問下表のとおり

日程

会場

定員(申込順)

問い合わせ先

6日(金)

午後1時30分～3時

赤羽会館7階

24人

赤羽健康支援センター

☎(3903)6481

10日(火)

午後1時30分～3時

北区保健所2階講堂(東十条2-7-3)

20人

王子健康支援センター

☎(3919)7588

18日(水)

午後1時30分～3時

滝野川健康支援センター2階講堂(西ヶ原1-19-12)

16人

滝野川健康支援センター

☎(3915)0184

※お住まいの地域に関わらず、お申し込みください。

積水ハウスグループのシニア向け賃貸マンション

(サービス付き高齢者向け住宅)

人生100年時代を楽しみたい60歳以上の方々へ

多世代交流型マンション 徒歩1分圏内 2階に広々とした食堂あり

マストライフ古河庭園

グランドマスト西ヶ原

物件情報はこちらから

物件情報はこちらから

積水ハウスシャーマンPM東京株式会社

お問い合わせはこちら

☎0120-815-823

営業時間/9:00～18:00 定休日/土曜・日曜・祝日

雨漏検査!!

難解な雨漏りを即解決

特殊検査液で雨漏り原因をピンポイント解明 壁、天井のしみをみつけたらまず、こー報下さい

修繕費の無駄はカット

見積無料

検査・修繕 0120-18-3216

東京都葛飾区立石 7-31-7 株式会社サーベイ

弁護士による無料法律相談

※初回相談料無料

平日 午前10時～午後6時

遺言・相続・離婚・借地借家・交通事故など何でもお気軽にご相談ください。

事前にお電話またはホームページからご予約ください。北法律

随時受付中 03-3907-2105

東京北法律事務所

東京弁護士会所属 弁護士 坂田洋介 弁護士 金井知明 弁護士 菊間龍一 北区王子本町1-18-1 北法ビル4階(北区役所第一庁舎向かい)

王子駅徒歩4分 パレット民間学童保育

英検×理科実験×算数パズルで伸ばす多言語学童

外国人講師 英会話・英検

月～金 13時～21時、土曜日・春夏秋冬休み 8時～21時

学校・習い事送迎可能 宿題サポート 03-4362-5277 HP→

<https://palette-as.com/>



国保

◆2月上旬 医療費のお知らせの送付

**対**通知作成時点（送付時期の約1カ月前）で北区の国保資格を有している方

**内**診療年月、医療機関名、入院・外来、日数、医療費総額、自己負担額などを記載。記載対象期間は12カ月分（令和6年11月から令和7年10月診療分。柔道整復は診療年月が異なる場合あり）。

**問**国保年金課国保給付係 ☎（3908）1132



区HP

後期高齢者医療制度

◆1月下旬 「医療費等通知書」の送付

**対**令和7年11月28日現在、被保険者資格があり、令和6年9月から令和7年8月までに、保険診療で医療機関等への受診履歴がある方

確定申告（医療費控除）の際に医療費等通知書を添付することで、令和7年1月から8月までの診療などについては、「医療費控除の明細書」への記載を省略することができます。

ただし、令和7年9月から12月までの診療などについては、翌年度の発送となりますので、申告が必要な場合はお持ちの領収書に基づいて別途「医療費控除の明細書」を作成して申告書に添付していただく必要があります（この場合、医療費の領収書は、確定申告期限から5年間保存する必要があります）。



区HP

**問**国保年金課高齢医療係 ☎（3908）9069

東京都後期高齢者医療広域連合「お問合せセンター」 ☎0570（086）519

国保・後期高齢者医療制度

◆国民健康保険料、後期高齢者医療保険料の納付額（社会保険料控除額）の確認

所得税の確定申告や住民税の申告の際には、令和7年1月1日から12月31日までに納付した保険料の合計額を、ほかの社会保険料と合算して「社会保険料控除」欄へ記入してください。

口座振替で引落とした分は12月に発送した「口座振替済のお知らせ」をご確認ください。

また、特別徴収（年金からの差し引き）で納付した方は、各年金保険者から1月頃に発行される「公的年金等の源泉徴収票」をご確認ください。

納付した金額がご不明な場合はお問い合わせください。

**問**【国民健康保険料について】

国保年金課国保保険料係 ☎（3908）1159

【後期高齢者医療保険料について】

国保年金課高齢医療係 ☎（3908）9069

国民年金

◆国民年金保険料の前納

国民年金保険料は、一定期間の保険料をまとめて前払い（前納）することで割引になります。納付書により前納をする場合は、前納用の納付書を使用する必要があります。口座振替・クレジットカードによる納付は、申し込みの時期によって初回の振替期間が異なります。

また、口座振替の場合、国民年金保険料を納付期限より1カ月早く振替することで割引になる早割制度があります。

詳しくはお問い合わせください。

**問**北年金事務所 ☎（3905）1011

介護

◆介護保険料は社会保険料控除の対象になります

所得税の確定申告や住民税の申告の際には、令和7年1月1日から12月31日までに納付した保険料の合計額を他の社会保険料と合算して「社会保険料控除欄」へ記入してください。普通徴収の方は領収書、口座振替の方は12月に発送した「口座振替済のお知らせ」、特別徴収の方は年金保険者が郵送する「公的年金等の源泉徴収票」をご確認ください。納付確認書を必要とする特別な事情がある場合は、お問い合わせください。

**問**介護保険課介護保険料係 ☎（3908）1285

◆医療費控除に係るおむつ使用証明書

おむつ代の医療費控除を受ける方は医師が発行するおむつ使用証明書が必要です。一定の要件を満たした方は、同証明書に代えて、要介護認定に係る主治医意見書の内容を確認して交付する確認書でも申告できます。詳しくはお問い合わせください。

**問**介護保険課認定調査係 ☎（3908）1120

◆医療費控除の対象となる介護保険サービスは下表のとおりです

医療費控除を受ける場合には、サービス事業者が発行した医療費控除額が記載された領収書が必要です。高額介護サービス費が支給されている場合には、高額介護サービス費を差し引いた額が自己負担額となります。

医療費控除の対象となる施設サービスの対価

施設の種類	医療費控除の対象
介護老人福祉施設 地域密着型介護老人福祉施設	介護保険適用の自己負担額（食費・居住費を含む）の2分の1
介護老人保健施設	介護保険適用の自己負担額（食費・居住費を含む）
介護療養型医療施設 介護医療院	介護保険適用の自己負担額（食費・居住費を含む）

医療費控除の対象となる居宅サービス等の対価

	居宅サービス等の種類（予防サービスを含む）	医療費控除の対象
①医療費控除の対象となる居宅サービス	訪問看護、訪問リハビリテーション、居宅療養管理指導、通所リハビリテーション（※）、短期入所療養介護（◇）、定期巡回・随時対応型訪問介護看護（一体型事業所で訪問看護を利用する場合）、看護小規模多機能型居宅介護（上記の居宅サービスを含む組合せにより提供されるもの（生活援助中心型の訪問介護の部分を除きます）に限りま	介護保険適用の自己負担額で（※）のついているサービスは食費、（◇）のついているサービスは食費・滞在費も対象になります。
②①の居宅サービスと併せて利用した場合に対象となるサービス	訪問介護（生活援助中心型を除く）、夜間対応型訪問介護、訪問入浴介護、通所介護、地域密着型通所介護、認知症対応型通所介護、小規模多機能型居宅介護、短期入所生活介護、定期巡回・随時対応型訪問介護看護（一体型事業所で訪問看護を利用しない場合及び連携型事業所）、看護小規模多機能型居宅介護（上記1の居宅サービスを含まない組合せにより提供されるもの（生活援助中心型の訪問介護の部分を除きます）に限りま	

**問**介護保険課介護給付係 ☎（3908）1286

◆要介護（要支援）認定者の障害者控除

65歳以上の要介護（要支援）認定を受け、障害高齢者自立度・認知症高齢者自立度の基準に該当する方には、申請に基づき、次のすべての要件を満たす場合に、所得税及び住民税の障害者控除対象者認定書を交付します。

①区内に住所がある65歳以上の方

②申告の対象となる年の12月31日（基準日）に介護保険の要支援・要介護認定を受けている方

③障害者等に準ずる方であると北区福祉事務所長が認める場合

◆申請に必要なもの

介護保険被保険者証、申請者の身分証明書、障害者控除対象者認定申請書

◆申請方法

郵送、区HPの申込フォームまたは直接窓口で申請

**問**先〒114-8508（住所不要）高齢福祉課高齢相談係（区役所第一庁舎1階9番）

☎（3908）9083



区HP

トコジラミを知っていますか？

トコジラミは5～8ミリメートルの大きさの茶褐色の昆虫で、丸くて扁平な体つきをしています。人や動物の血液だけをエサとして生活し、飛ぶことはできません。

夜行性の昆虫で、被服から露出した肌を吸血します。初めて吸血されたときは症状が出ない場合が多く、複数回の吸血でアレルギー反応が起こり、皮疹や強いかゆみが生じます。

昼間は暗くて狭い隙間に潜っていて、ベッドや布団を敷く場所の周辺に多く生息し、畳やソファの隙間、家具やコンセント内部なども潜み場所とします。潜み場所の周辺には、血糞の黒っぽいシミが見られることがあります。

トコジラミは一度家に持ち込まれると、比較的短期間で家中に広がり、一般の殺虫剤では駆除が困難です。くん煙殺虫剤の使用で生息範囲を広げてしまう場合もあるので、自己判断で対策せずに、早急に専門業者に駆除してもらうことが大事です。

保健所では（公社）ペストコントロール協会☎（3254）0014をご案内しています。そのほかお電話でご相談ください。

**問**北区保健所生活衛生課環境衛生 ☎（3919）0720



区HP



トコジラミの成虫

トコジラミの潜み場所

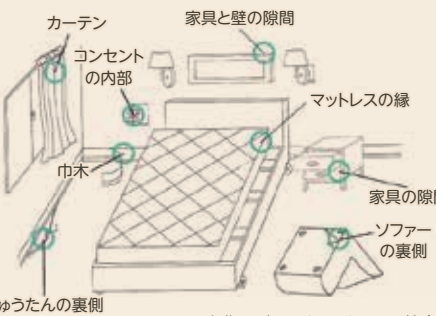

出典：日本ペストコントロール協会

区民の伝言板

この欄は、区の事業ではありません。

問い合わせは、直接各団体へ

※区は関知しません。

【略号】（入）…入会金

**問**広報課

☎（3908）1102



申込はこちら

●ダンスサークルYY 日毎週土曜 午前10時～正午場東十条区民センター費（入）1,000円、1カ月3,000円【PR】社交ダンスが初めての方、好きな方、大歓迎します  
**問**馬淵☎090(2550)5779

●王子きつね句会 日18歳以上の方 日毎月第1金曜 午後1時～4時30分場北とぴあ費1回500円【PR】誰でも参加出来ます  
**問**目澤☎(3687)5245

●ダンスサークル「ふれあい会」 日60歳以上のダンス初・中級者 日毎週火曜 午後1時30分～3時30分場名主の滝老人いこいの家3階費（入）2,000円、1カ月2,000円【PR】社交ダンスをやりませんか。プロの先生が親切指導します  
**問**山本☎080(3415)2138

●児童合唱団うたなかま 対小・中学生 日毎月第1・2・4土曜 午後3時～5時場王子小学校王子ホール費1カ月3,000円【PR】北区合唱祭を目標に練習し、さくらホールで歌います  
**問**栗原☎080(1302)2664

●健康麻雀 あすなろ 対麻雀経験者 日毎月第1・3月曜 午前9時～午後4時30分場元気ぷらざ費6カ月2,500円【PR】卓を囲んで親睦を深め、健康寿命を伸ばしましょう  
**問**松島☎090(2216)7773

●グリーンティ英会話 対60歳以上の方 日毎月3回木曜 午前11時～正午場北とぴあ費（入）1,000円、1カ月4,200円【PR】外国人講師が教える、日常会話をメインにした英会話  
**問**作間☎070(3519)2718

●社交ダンス シルエット 対初心者、初級者、中級者 日毎週木曜 午前9時30分～正午場赤羽会館費（入）2,000円、1カ月4,000円【PR】プロ講師による各レベルに対応した楽しく丁寧なレッスン  
**問**星野☎080(1190)3865



# 税についての作文

中学生の「税についての作文」募集事業は、租税教育推進の一環として、次代を担う中学生に対し、正しい税知識の普及促進を図ることを目的に、北区納税貯蓄組合連合会及び王子税務署の主催で実施しています。今回北区では1,774編の応募がありました。その中から北区長賞、北区教育長賞を受賞した2作品を紹介します。

☎ 収納推進課徴収計画係 ☎ (3908) 1125

北区教育長賞

税は社会の会費

私立武蔵野中学校三年 小西 結唯

私たちは日々の生活の中で、「税金」という言葉をよく耳にする。消費税や所得税、自動車税など様々な種類の税があり、その多くを知らないうちに支払っている。しかし、税金は一体何のためにあるのだろうか。私が最近納得した考えが「税は社会の会費」というものだ。

会費とは、クラブ活動や地域の集まりなどに参加する人たちが、みんなで必要なお金を出し合う仕組みだ。税金もそれと同様に、社会という大きなグループの一員としてみんながお金を出し合い、世の中がうまく回るように支えている。道路や水道の整備、警察や消防などの公共サービスは、税金の制度が整っているからこそ当たり前のよう利用することができている。

例えば、ほとんどの人が毎日通勤、通学で利用している道路も整備や信号機の設置に多額の費用がかかっている。交通事故や災害が発生した時にはすぐに警察や救急車が来てくれる。これらのサービスはすべて、税金があるために機能している。私たちが便利で安全な生活を送れるのは税という「会費」をみんなで負担しているのだと気づかされた。

また、税金は困っている人たちの支え、小さな子どもがいる家庭へのサポートなどがある。こうした仕組みは、社会のみんなが助け合っている人たちの支え、小さな子どもがいる家庭へのサポートなどがある。こうした仕組みは、社会のみんなが助け合っている人たちの支え、小さな子どもがいる家庭へのサポートなどがある。

北区長賞

今から考えよう！税のこと

都の北学園八年 野本 承助

私は確定申告をしたことがあります。小学生の頃に舞台上に立ち、出演料をいただいたからです。申告するにあたって、父が手伝ってくれました。

まず、出演契約を交わした会社から支払調書と呼ばれる書類が送られてきます。出演料として頂いたお金や、源泉徴収といったすでに税金として納めたお金の額が記載されているものです。その支払調書をもとに確定申告の書類を記入します。以前は紙の書類に記入していましたが、今はパソコン上で入力できるのが便利だと父から聞きました。

どこになにを書くのか教えてもらいながら申告書を完成させて送信ボタンを押すと、やり遂げたという達成感がありました。そして、自分もいっぱしの納税者なのだと思うと、このお金はどんなことに使われているのだろうと気になりました。普段私たちが通う学校、病院、警察、消防など必要不可欠なことに使われるのかもしれないと想像すると、自然と顔がほころんでしまいました。

結局、出演料は扶養家族の範囲内であったために、きちんと申請をすれば税金を払うことはないどころか、源泉徴収したお金も戻ってくると父から説明を受け、私の壮大な妄想はしぼんでしまいました。国民の義務を果たした気分だけ味わって終わってしまったのです。この続きは、社会人になっ

たらしっかり働いて、稼いだお金で正々堂々と税金を納めてから味わいたいと思います。

この貴重な体験から、未成年でも確定申告が必要などがあるを知りました。年齢による区別はないためです。私のように仕事をして報酬を得た場合や相続があった場合などが当てはまります。保護者が代理で手続きはできますが、基本的には本人が申告して、税金の納付も本人の所得から払わなければならないそうです。

気を付けなければならないのは、SNSなどの配信で得られるお金です。これも立派な所得になるため、確定申告の対象になるといいます。他にもネットオークションなどの個人取引で得た所得やビットコインをはじめとする仮想通貨で得た所得も当てはまるといいます。近年は私たち中学生でもフリマアプリをやったり、SNSアカウントを持って配信を始めたたりする人が増えているため、これを機にお金や税金のことについて学ぶのはどうかと提案します。

税金は国民の義務と同時に、社会貢献の面もあると思います。私たちは一人て生きているように、様々な社会サービスを受けています。共に寄り添い、支え合いながら日々を過ごしています。自分の納税したお金が社会を良くするために使われ、周りまわって自分がよりよい環境で生きる術になると思うと、気持ちよく税金を納めたいです。皆で税金のことを考え、世の中をもっと明るくしたい。申告をした経験からそう思いました。

なが助け合って暮らしていこうという気持ちから生まれてくるのだと私は思う。

もちろん、税金は「ただ取られるもの」と感じることもある。特に自分が税金を払う立場になれば、その金額の多さに驚くこともあるのかもしれない。しかし、それは社会という大きなグループの一員として、自分の役割を果たしている証とも言えるだろう。国民全員が少しずつ負担をし、より良い社会を目指していくからこそ、税金の意義だと思う。

私はまだあまり多くの税金を納めていないが、これから社会に出て、私自身も様々な税金を納める立場になる。そのときに、「税は社会の会費」という意識を持つことによって、自分が社会に貢献しているという誇りを実感できるようになるのではないだろうか。そして、より多くの人が、ただ支払うだけでなく、税金がどのような場面でどれくらいの金額が使われているのかということに興味を持ち、目を向けることが、これからの社会にとっても、私たちの将来にとっても、とても重要なことだ。税金について考えることは、自分が社会の一員として生きているという実感につながる。学校や病院、警察や消防など、普段当たり前のよう利用しているものの裏には人々の税金があると気づいた。こうした気づきを大切に、今の自分に何ができるかを考えていきたい。

## 第16回

# 税に関する絵はがきコンクール

租税教育推進事業として「税に関する絵はがきコンクール」を王子法人会女性部会主催で実施しました。小学4年生～6年生による1,180点の応募の中から北区長賞、北区教育長賞を受賞した2作品を紹介します。

☎ 税務課税務係 ☎ (3908) 1114

北区長賞



田端小学校6年 あさの ひなた 浅野 陽葵さん

北区教育長賞



西浮間小学校6年 やまうち さえ 山内 早詠さん



# 王子税務署からのお知らせ

## 税理士による無料申告相談のご案内

着座で所得税及び復興特別所得税の申告書の作成・提出ができます。  
対年金受給者及び給与所得者、事業所得・不動産所得・雑所得がある方のうち、令和6年分の所得金額が300万円以下の方  
※ただし、土地、建物及び株式などの売却がある場合や住宅借入金等特別控除初年度など複雑で相談に時間を要する場合は、対象とはなりませんのでご注意ください。

会場		日程
滝野川会館	5階小ホール	1月29日(木)・30日(金)
赤羽会館	4階小ホール	1月29日(木)～2月6日(金)
北とぴあ	7階第一研修室	2月2日(月)～6日(金)
赤羽北区民センター(赤羽北2-25-8)	2階活動室	2月9日(月)・10日(火)

- 【開設時間】午前9時30分～正午、午後1時～3時40分 ※土・日曜を除く
- ①令和7年分の税理士による無料申告相談は、オンラインによる事前申込を受け付けます。
  - ②電話による事前申込は、受け付けていませんので、ご注意ください。
  - ③一部、当日入場整理券の配付を行います。無くなり次第終了となりますので、オンラインによる事前申込をご利用ください。
  - ④源泉徴収票などの申告書作成に必要な書類、スマートフォン、マイナンバーカード、マイナンバーカードの暗証番号(利用者証明用電子証明書(数字4桁)・署名用電子証明書(英数字6文字以上16文字以下))を必ずご持参ください。
- ※申告にはマイナンバーカード発行時に設定した暗証番号が必要です。  
※申告書の提出のみの場合は、税務署に申告書を持参のうえ、提出してください。  
※無料申告相談は、東京国税局から委託を受けた東京税理士会王子支部が行います。  
※各会場とも、車での来場はご遠慮ください。  
※各会場への電話による直接のお問い合わせはご遠慮ください。



無料申告相談  
事前申込

## 納税は振替納税が便利です

### 【申告期限・納税の期限等】

税目	申告期限・納税の期限	振替納税の振替日
所得税及び復興特別所得税	3月16日(月)	4月23日(木)
贈与税	3月16日(月)	—
個人事業者の消費税及び地方消費税	3月31日(火)	4月30日(木)

「所得税及び復興特別所得税」や「個人事業者の消費税及び地方消費税」の納税は、振替日に預貯金口座から自動的に引き落としがされる振替納税をご利用ください。



国税庁HP  
(振替納税)

## 確定申告書の作成・提出はご自宅からe-Taxが便利です

国税庁では確定申告会場に出向かなくても確定申告書の作成・提出ができるe-Tax(電子申告)の利用を推進しています。

申告に必要なもの

① スマートフォン

② マイナンバーカード

③ マイナンバーカードの暗証番号(2種類)

(例) 1 2 3 4 数字4桁

(例) a b 1 2 3 4 英数字6桁

## 税務署へ来署される方へのご案内

### 【確定申告会場の開設期間】

開設期間	時間
2月16日(月)～3月16日(月) ※土・日曜及び祝日を除く。ただし、3月1日の日曜は東京国税局で相談・受付を行います(3月1日は王子税務署では相談・受付は行っていませんので、ご注意ください)。	<b>[受付]</b> 午前8時30分～午後4時 <b>[相談]</b> 午前9時15分～

## オンライン事前予約

確定申告会場への入場にはオンライン事前予約が必要です。

1月5日(月)～2月13日(金)に税務署での相談を希望する方へ

※2月13日(金)以前は当日入場整理券を配付していません。  
LINEによるオンライン事前予約をご利用ください。

- ①確定申告会場では、混雑回避のために「入場整理券」を配付します。入場整理券は、当日、会場で配付するほか、LINEによるオンライン事前予約で入手することが可能です。
- ②入場整理券の配付状況によっては、受付を早く締め切る場合があります。
- ③申告書の提出は、平日午前8時30分から午後5時までです。
- ④確定申告会場では、原則、マイナンバーカードを利用し、スマートフォンで申告書を作成・提出していただきます。
- ⑤お越しの際は、次の書類等をお持ちください。
  - ・源泉徴収票などの申告書作成に必要な書類
  - ・スマートフォン
  - ・マイナンバーカード
  - ・マイナンバーカードの暗証番号(利用者証明用電子証明書(数字4桁)・署名用電子証明書(英数字6文字以上16文字以下))

※開設期間中は、税務署の駐車場は使用できませんので、車での来場はご遠慮ください。

- 確定申告書を提出する場合はワンストップ特例を適用することができません  
確定申告を行う方は、ふるさと納税ワンストップ特例の申請が無効となりますので、ワンストップ特例をした分も含めて寄附金控除額を計算する必要があります。
- 医療費控除のある方は「医療費控除の明細書」の添付が必要です
- 申告書等を郵送で提出する場合の宛先

申告書等を郵送で提出する場合の宛先は、王子税務署ではなく、東京国税局業務センター大手町分室に変わりました。当センターには、受付窓口・相談窓口がありませんので、ご注意ください。

〒100-8156 千代田区大手町1-3-3大手町合同庁舎3号館 東京国税局業務センター大手町分室(王子税務署)

### ●用紙コーナー廃止のお知らせ

本年(令和7年分)から環境負荷低減への取組の一環として用紙コーナーの設置を終了します。ぜひ、簡単・便利なe-Taxでの申告をご利用ください。

なお、確定申告書等の用紙は、国税庁HP(<https://www.nta.go.jp>)からダウンロードして印刷できるほか、ご自宅の近くのコンビニエンスストアのマルチコピー機からも印刷できます。

問 王子税務署 ☎(3913) 6211



LINEによる  
オンライン事前予約



# 北区役所からのお知らせ

## 特別区民税・都民税の申告は3月16日(月)まで

- 申告をしていただく方
  - ①令和8年1月1日現在、区内に住所があり、令和7年1月から令和7年12月までの間に所得のあった方
  - ②区内に住所がなくても、事務所・事業所・家屋敷を区内にお持ちの方
- ※①で所得がなかった方に申告書が届いた場合には、生活費の入手先などを申告書裏面の「前年中の所得がなかった方」の記入欄に記入し、提出してください。
- 申告をしなくてもよい方
  - ①税務署に所得税の確定申告をする方
  - ②勤務先で年末調整を行っていて、特別区民税・都民税を給与から差し引かれる方で、給与以外に所得がなかった方
- 申告書の送付  
前年度の特別区民税・都民税申告書を提出された方に、2月初旬に申告書を送ります。また、各地域振興室に申告書などを配備する予定です。
- 申告受付
  - ①郵送での申告 申告書は郵送でも受け付けています。  
申告窓口の混雑緩和のため、できるだけ郵送での申告をお願いします。郵送での申告書の提出をご希望の方は申告書を送りますので、税務課までご連絡ください。

## ②区役所での受付

日 午前8時30分～午後5時(土・日曜、祝日を除く)  
場 税務課課税第一係～四係(区役所第一庁舎2階8番～11番)

## ③区役所以外での受付

### ●赤羽地区

日 3月12日(木)・13日(金)・16日(月)

午前9時30分～午後4時30分

場 赤羽会館4階第7集会室

問 **[提出先]** 〒114-8508(住所不要) 税務課(課税担当) ☎(3908) 1113

### ●滝野川地区

日 3月16日(月)

午前9時30分～午後4時30分

場 滝野川会館4階403集会室

## 特別区民税・都民税の電子申告について

特別区民税・都民税について、令和8年度分(令和7年中の所得等に対する申告分)から、電子申告が開始されます。  
スマートフォンやパソコンで、eLTAX(エルタックス)からマイナンバーカードを利用して申告が可能となります。  
※詳しくは区HPをご覧ください。



区HP

## 「にせ税理士」にご注意ください

税理士資格の無い者が税務相談、税務書類の作成、税務代理をすることは、法律で禁じられているばかりでなく、専門的知識が欠けている等のため依頼者(納税者)が不測の損害を被るおそれもあります。

「にせ税理士」及び「にせ税理士法人」にご注意ください。  
税理士は、税理士証票を携帯し、税理士バッジを着用しています。  
問 東京税理士会事務局綱紀監察課 ☎(3356) 4476  
HP <https://www.tokyozeirishikai.or.jp>







👨👩👧👦 **子どもの幸せNo.1**

**赤ちゃん学級(3月)**

①妊婦向け

**対**区内在住の妊婦  
(出産予定月が令和8年5月～7月の方)  
**定**13人(抽選)

②妊婦とパートナー向け

**対**区内在住の妊婦とパートナー  
(出産予定月が令和8年5月～7月の方)  
**定**各13組(抽選)

=以下、①②共通=

**日場** 問 下表のとおり

①妊婦向け

日程	会場	問い合わせ先
4日(水)	北区保健所2階講堂 (東十条2-7-3)	王子健康支援センター ☎(3919)7588

②妊婦とパートナー向け

日程	会場	問い合わせ先
3日(火)	北区保健所2階講堂 (東十条2-7-3)	王子健康支援センター ☎(3919)7588
8日(日)	赤羽会館7階	赤羽健康支援センター ☎(3903)6481
21日(土)	滝野川健康支援 センター2階講堂 (西ヶ原1-19-12)	滝野川健康支援 センター ☎(3915)0184

※車での来所はご遠慮ください。

**内** 講座(お産の進み方・呼吸法、からだところ、子育てのお話)、育児体験実習(お風呂の入れ方など ※お湯なし)、参加者の交流、  
②はパートナーシップのお話  
や妊婦体験

**申** 2月1日(日)から10日(火)  
までに、区HPの申込フォーム  
で申込



区HP

**ぱくぱく子どもごはん講習会**

**対**区内在住で9カ月～1歳2カ月頃のお子さんの保護者

(第1子・初めての方優先。保育なし)

**日** 2月27日(金)

①午前10時30分～11時30分

②午後2時～3時

**内** 離乳食後期・完了期から幼児食へのステップアップ方法

**定** 各10人(申込順)

**申** 1月25日(日)午前9時から  
2月20日(金)までに、区HPの  
申込フォームで申込

**問場** 王子健康支援センター  
(東十条2-7-3)

☎(3919)7588



区HP

**赤羽体育館「ヨコミネ式クラブ」  
生徒募集～無料体験実施中～**

**対** 2歳～小学6年生

※クラスにより対象年齢が異なります。

**場** 赤羽体育館(志茂3-46-16)

**内** ①ヨコミネ式体操教室

②ヨコミネ式学習教室

**師** ヨコミネ式認定インストラクター

**申** Eメール(記入例参照。①②の別も記入)  
で申込

※費用など詳しくはHPをご覧ください。

**問先** ヨコミネ式クラブ

**HP** <https://kita-tai.com/>

**EM** yokomine.akabane@mpandc.co.jp



体育館HP  
(2歳～年長クラス)



体育館HP  
(小学生クラス)

**託児付き講座・食事会**

**対** 区内在住で、令和7年4月1日時点で1歳、  
2歳のお子さんを在宅で育てているママ

**日** 2月27日(金) 午前10時～午後1時

**場** 滝野川会館3階301集会室

**内** 講座「幼児をもつママのための『私』ケア」  
と食事会を開催します。保護者だけで講座等  
にご参加いただくため、お子さんは食事会の  
途中まで別室でお預かりします。

**定** 15組(抽選)

**申** 2月10日(火)午後4時まで

に、右記コードで申込

**問** 出産・子育て支援担当課

☎(5948)6881



申込フォーム

**多目的ルームで  
子どもワークショップ  
～親子で触れあって楽しく遊ぼう!～**

**対** 3歳～5歳の幼児と保護者

**日** 2月14日(土) 午前10時～11時

**場** 北とびあ地下1階多目的ルーム

**内** 親子で楽しむビニールリボン遊び

**定** 10組(抽選) ※1組3人まで

**費** 500円

**申** 右記コードまたは往復はが  
き(記入例参照。参加人数も  
記入)で申込

※詳しくはHPをご覧ください。 申込フォーム

**問** 〒114-8503(住所不要)北とびあ子ど  
もワークショップ係 ☎(5390)1101

**HP** <https://www.hokutopia.jp>



申込フォーム

**家庭教育学級 幼児コース  
「見方」を変えて  
子どもの一番の「味方」に!  
～未来を見据えた子育て～**

**対** 区内在住、在勤、在学の幼児の保護者

**日** 3月1日(日) 午後2時～4時

**場** 北とびあ13階飛鳥ホール

**内** 子育ては大変だと思いませんか。子ど  
もの行為へのちょっとした視点の変化で大変  
だと思っていた子育てが、幸せな子育てに。

**師** 非営利団体コドモニカタ代表理事

井桁容子氏

**定** 30人(抽選)

**申** 往復はがき(記入例参照。Eメールアドレ  
スがある場合はそちらも記入。

手話通訳が必要な方は、その  
旨も記入)または区HPの申込  
フォームで、1月20日(火)か

ら2月12日(木)(必着)まで

**問先** 〒114-8546(住所不要)生涯学習・  
学校地域連携課

☎(3908)9323

FAX(3900)1139



区HP

**プレーパークで外遊び!  
子どもは風の子たくさん遊ぼう!**

●**桐ヶ丘中央公園(桐ヶ丘2-7-43)**

※桐ヶ丘ふれあい館前

**日** 2月1日(日) 午前10時30分～午後5時

●**中央公園拡張部(十条台1-2-2)**

※中央図書館横

**日** 2月2日(月)・9日(月)・15日(日)・16日  
(月)・23日(祝) 午前10時30分～午後5時

=以下、共通=

**申** 当日、直接会場へ

※雨天実施、荒天候は中止ま  
たは延期

**問** 北区で子どもの遊ぶ場をつくる会

☎090(1767)9094

※詳しくはHPをご覧ください。

**HP** <https://kita-asobo.jimdofree.com/>

子ども未来課子ども未来係

☎(3908)9097



北区  
プレーパークHP

**そらまめ相談室(ひとり親家庭等相  
談室)の「めざせ在宅で事務職!  
テレワークセミナー」**

**対** 区内在住で、ひとり親家庭の保護者  
(離婚前の方も対象)

**日** 2月14日(土) 午後1時30分～3時30分

(終了後、午後5時まで一般相談、就労相談可)

**場** 北とびあ16階1602会議室

**内** オンライン秘書やコールセンター業務など  
を例に、必要スキルやその身につけ方、仕事  
の探し方や給与事情など、テレ  
ワークに関する知識を身につ  
けましょう。終了後には、ハロー  
ワーク王子による就労相談を  
実施します。

**定** 20人(申込順)

**申** 2月13日(金)までに、HPまたは電話申込

**問先** そらまめ相談室 ☎(3908)1363

**HP** <https://kitaku-hitorioya.jp/entry-20260214/>



そらまめ相談室  
HP



**子どもの歯みがき教室(3月)**

**対** 区内在住の上下の前歯が生えている1歳  
前後のお子さんと保護者

**日場** 問 下表のとおり

**内** 歯科衛生士と一緒に個別  
で仕上げみがきの練習をし  
ます **申** 区HPの申込フォーム  
で申込



区HP

日程	会場	問い合わせ先
3日(火) 午前10時から	滝野川健康支援 センター1階 (西ヶ原1-19-12)	滝野川健康支援 センター ☎(3915)0184
18日(水) 午前10時から	北区保健所1階 (東十条2-7-3)	王子健康支援 センター ☎(3919)7588
19日(木) 午前10時から	赤羽会館7階	赤羽健康支援 センター ☎(3903)6481

★受講の時期★

上下の前歯が生えそろった頃が  
実際に歯ブラシを当てる練習ができるので  
オススメです。



**歯っぴいファミリー講習会  
～はじめての歯医者さん体験～**

**対** 区内在住の3歳11カ月までのお子さんと  
保護者 **日** 3月25日(水) 午後1時30分  
から60分程度

**内** 歯の生え方やかみ合わせをチェックし  
ます。歯医者さんの雰囲気慣れ、家族でキレ  
イなお口を育てましょう。

**師** 滝野川歯科医師会

歯科医師

**定** 20組(申込順)

**申** 2月2日(月)から右記コー  
ドで申込

**問場** 滝野川健康支援センター  
(西ヶ原1-19-12)

☎(3915)0184



申込フォーム

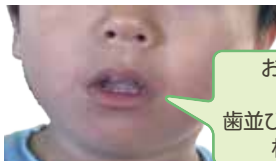

お口がポカンと  
あいている、  
歯並びやむし歯のこと等  
相談できます

**小学生親子フッキング教室**

**対** 区内在住の小学3年生～6年生と保護者  
(2人1組)

**日** 2月14日(土) 午前10時30分～午後1時  
30分

**場** ココキタキッチンスタジオ

(北区豊島5-3-13)

**内** 野菜たっぷり手打ちうどん

※食品の持ち帰り不可

**師** 北区栄養グループ食彩

**定** 14組(抽選)

**費** 1組800円

**申** 1月30日(金)までに、右記  
コードで申込

**問** 健康政策課健康増進係

☎(3908)9068



申込フォーム

**子育てセミナー**

後援 北区教育委員会

感情的にならない子育て

～上手に感情の波をコントロールするコツ～

**日** 2月4日(水) 午前10時～11時30分

(9時30分受付開始)

**場** 赤羽北ふれあい館2階第1ホールA

(赤羽北2-25-8-201)

**内** 愛しているからこそ、感情的になりやすい  
子育て。イライラして怒鳴ったり、手が出てし  
まったり…自分の感情に流されないコツや穏  
やかな自分でいられるポイントを学びましょ  
う。

子供の心が育つ「ホッとできる居場所」をつ  
くるには

～子供の自己肯定感を育む夫婦の絆～

**日** 2月15日(日) 午前10時～11時30分

(9時30分受付開始)

**場** 北とびあ16階1602会議室

**内** 子どもの自己肯定感や笑顔を育む鍵は  
「夫婦の絆」子どもにとって最高の「安心感の  
土台」となります。夫婦の信頼を深める向き  
合い方や日常で使えるコミュニケーションの  
コツなど、夫婦愛和のヒントをお届けします。

=以下、共通=

**対** 区内在住の子育て中の保護者

**師** (一社)倫理研究所生涯局講師

吉田智子氏

**定** 20人(申込順)

**費** 300円

**申** 電話申込(ショートメッセージ可)

**問** 家庭倫理の会北区

木村 ☎070(1346)1130

高橋 ☎090(4737)0461

**卒乳準備講座**

後援 北区

**対** 区内在住の卒乳を考えている母親  
(お子さんの同伴可)

**日** 2月25日(水)

1部…午前9時45分～10時30分

(9時30分受付開始)

2部…午前10時45分～11時30分

(10時35分受付開始)

**場** 赤羽会館3階第1和室

**内** 母乳育児の卒業に向けての時期と方法に  
ついて

**師** 助産師

**定** 24人(抽選)

**費** 550円(当日支払)

**申** 1月20日(火)から2月15日(日)までに、  
Eメール(件名に「卒乳準備講座参加希望」、  
本文に参加者氏名を記入)またはX(旧  
Twitter)北区助産師会@kitakumidwife  
の申込フォームで申込

**問先** (公社)東京都助産師会北地区分会

奥平 ☎090(6276)2830

**EM** [kita.ku.midwife@gmail.com](mailto:kita.ku.midwife@gmail.com)





お知らせ

◆第2回北区岩淵周辺地区  
かわまち推進検討会

**日** 2月4日(水) 午後3時から  
**場** 荒川下流河川事務所1階アモアホール  
(志茂5-41-1)  
**内** 北区岩淵周辺地区のかわまちづくりにつ  
いて  
**申** 傍聴希望の方は、当日、直接  
会場へ ※車でのご来場はご遠  
慮ください。詳しくは区HPをご  
覧ください。  
**問** まちづくり推進課  
**☎** (3908)9154



区HP

◆北区青少年問題協議会

**日** 1月30日(金) 午後2時～3時  
**場** 北とぴあ13階飛鳥ホール  
**内** 令和8年度北区青少年健全育成活動基本  
方針の策定について  
**申** 傍聴希望の方は、当日、直接会場へ  
**問** 生涯学習・学校地域連携課  
**☎** (3908)9323

◆休日に納税相談・納付窓口を  
開設します

特別区民税・都民税・森林環境税の納税に  
関する相談を行います。  
お困りの状況に合わせてご相談をお受け  
しています。お気軽にご利用ください。  
※電話による相談も可能です。  
**日** 2月1日(日) 午前9時～午後4時  
**問場** 収納推進課(区役所第一庁舎2階19番)  
**☎** (3908)1129

◆「区内共通商品券」の有効期限を  
ご確認ください

有効期限が令和8年(2026年)3月31日の  
北区商店街連合会の区内共通商品券をお  
持ちの方は、有効期限までにご利用ください。  
有効期限を過ぎた商品券はご利用できな  
くなりますのでご注意ください。  
**〔商品券が利用できるお店(商品券取扱店)〕**  
約800店(取扱店にはステッカーを貼付)  
※北区商店街連合会HPで取扱店一覧を掲  
載  
**〔注意事項〕**  
商品券は、商品の購入、サービスの提供な  
どに利用可。ただし、ビール券などの金券類、  
プリペイドカード等の換金性の高いものの購  
入は不可。おつりがある場合は  
お渡します。  
**問** 北区商店街連合会事務局  
**☎** (5390)1200  
産業振興課商工係  
**☎** (5390)1235



北区商店街  
連合会HP



はがき等  
の記入例

①講座・催し名  
②郵便番号・住所  
(在勤・在学の方は勤務先・  
学校名・学年を記入)  
③氏名(ふりがな)  
④年齢  
⑤電話番号(FAX 番号)  
⑥その他必要事項

◆往復はがきは、  
返信面に住所・  
氏名を記入  
◆申込は原則1人  
1通

◆2月2日(月)は特別区民税・都民税・  
森林環境税(普通徴収分)第4期分  
の納期限です

納期限までに、収納推進課(区役所第一庁  
舎2階19番)、区民事務所(赤羽・滝野川)、金  
融機関、郵便局、コンビニエンスストアでお  
支払いください。  
※1枚あたり30万円を超える納付書やバー  
コードなしの納付書、汚れなどでバーコード  
が読み取れない納付書は、コンビニエンスス  
タアではお支払いできません。  
●スマートフォンからお支払い  
ができます(キャッシュレス決済)  
※詳しくは区HPをご覧ください。  
●口座振替(自動払込)が便利です  
・パソコン・スマートフォンによ  
る申込 ※詳しくは区HPをご  
覧ください。  
・口座振替依頼書(はがき)によ  
る申込  
これから申し込む場合は、来年度第1期分  
以降からとなります。  
※詳しくは、お問い合わせください。  
**〔振替日〕** 各納期の末日(金融機関が休業日  
の場合は翌営業日)  
※振替日前営業日までに預貯金残高をご確  
認ください。口座振替済みのご確認は、預貯  
金通帳をお願いします。  
**問** 収納推進課収納係 **☎** (3908)1124  
●納税に困難な事情がある場合は、お問い  
合わせください。  
**問** 収納推進課 **☎** (3908)1129



区HP  
(キャッシュレス決済)



区HP  
(web口座振替)

◆東京都北区食品衛生監視指導計画  
に関する意見募集

食品衛生法に基づき、令和8年度の東京都  
北区食品衛生監視指導計画(案)について皆  
さんのご意見を募集します。いただいたご意  
見は計画策定の参考にさせていただきます。  
意見募集の結果及び決定した計画は、3月  
下旬に区HPなどで公表します。なお、公表す  
る際は個人を特定できる情報は公開しません。  
**対** 区内在住、在勤、在学の方  
**〔閲覧場所〕** 北区保健所、区政資料室(区役所  
第一庁舎1階)及び区HP  
**〔意見提出方法〕** 郵送、ファクスまたはEメ  
ールで、1月20日(火)から2月20日(金)(必  
着)まで  
※必ず、住所・氏名を記入してください。  
**問** 〒114-0001 東十条2-7-3 北区保  
健所生活衛生課食品衛生  
**☎** (3919)0726 FAX (3919)3308  
**EM** seikatsueiseika3@city.kita.lg.jp

◆2月7日は北方領土の日です

語るたび その四島がまた 近くなる

内閣府

◆集団回収新規登録受付中

集団回収とは、町会・自  
治会・マンションの管理組  
合・PTAなどの団体が、家  
庭から出る古紙などを回  
収し、自ら契約した資源回  
収業者に引き渡すリサイ  
クル活動です。  
区ではごみ減量やリサ  
イクルを推進するため、回  
収した資源1kgあたり6円  
の報奨金をお支払いして  
います。集団回収の実施を  
希望される方は、お気軽に  
お問い合わせください。  
**問** 北区清掃事務所事業管理係  
**☎** (3913)3077

区HP

◆令和7年度産学連携研究開発支援  
事業助成対象事業の決定

区では、中小企業を対象に大学等の有す  
る研究成果や技術等を活用して技術開発や  
研究を行う際に要する経費の一部を助成し  
ています。  
今年度の助成対象事業は下表のとおりで  
す。

開発テーマ・連携先	事業所名
タンニン酸製剤投与が乳牛の分 娩前後における酸化ストレス軽減 を通じた疾病予防および産乳成 績に及ぼす影響についての研究	三輪製薬㈱ (田端新町1丁目)

**問** 産業振興課商工係  
**☎** (5390)1235

◆行政書士会無料相談会

後援 北区  
**日** 2月3日(火) 午後1時～4時15分  
**場** 区役所第一庁舎1階ロビー  
**内** 遺言・相続・遺産分割協議書、不動産・近  
隣問題、内容証明、事業・許認可、外国人在留  
許可など身近な法務相談に応じます。  
**申** 原則、電話申込(当日の会場受付も可)  
**問先** 東京都行政書士会北支部  
**☎** (5963)7437

休 館

**田端文士村記念館**  
**日** 2月2日(月)～16日(月)  
**問** 田端文士村記念館  
**☎** (5685)5171  
**赤羽図書館**  
**日** 2月8日(日)  
**問** 赤羽図書館  
**☎** (3901)1992  
**赤羽文化センター**  
**日** 2月8日(日)・17日(火)  
**問** 赤羽文化センター  
**☎** (3906)3911  
**障害者福祉センター**  
**日** 2月11日(祝)・21日(土)～23日(祝)  
**問** 障害者福祉センター  
**☎** (3905)7111  
**昭和町図書館・赤羽北図書館**  
**日** 2月24日(火)～26日(木)  
**問** 中央図書館  
**☎** (5993)1125

募 集

◆令和8年度  
ふるさと納税新規返礼品募集

北区へふるさと納税をしていただいた方  
へ提供する新規返礼品を募集しています。返  
礼品には地場産品基準などの条件を満たす  
必要がありますので、下記コードから募集要  
件をご確認のうえご応募ください。採用に  
なった返礼品は、10月1日(木)  
から提供開始予定です。  
**〔締切〕** 3月31日(火)  
**問** 税務課税務係  
**☎** (3908)1114

区HP

◆旧渋沢庭園保存活用計画に係る  
公募委員募集

**対** ①区内在住で旧渋沢庭園(無心庵及びそ  
の周辺)の保存・活用に関わることに高い興  
味・関心がある満18歳以上の方  
②区内在住で、地域の歴史財産の保存・活用  
に関わる経験がある満18歳以上の方  
※本区職員、高校生を除く  
**〔任期〕** 令和8年5月下旬～計画の策定が完  
了するまで(令和11年3月30日予定)  
※任期中年4回程度の会議  
**〔構成〕** 学識経験者を含む20人程度  
**内** 旧渋沢庭園(無心庵及びその周辺)の保  
存・活用を図り、歴史・文化資源の価値向上  
や観光・地域づくりに寄与するとともに、次世  
代へ渋沢翁の精神を伝える場とするための  
計画策定を行います。  
**定** 2人程度(選考)  
**申** 専用の申込書(土木政策課事業計画係  
(区役所第一庁舎3階23番)にあります。区  
HPからもダウンロードできます)と「応募理  
由」と「旧渋沢庭園(無心庵及びその周辺)の  
保存や活用にあたり、必要な取組について」  
(任意の様式可、200～400字程度)をテー  
マにした作文を郵送、ファクス、  
Eメールまたは直接持参で、2月  
27日(金)(必着)まで  
**問先** 〒114-8508(住所不要)  
土木政策課事業計画係  
(区役所第一庁舎3階23番) (1月20日公開予定)  
**☎** (3908)9252 FAX (3908)4042  
**EM** jigyokeikaku@city.kita.lg.jp



区HP

◆令和8年度「甘楽ふるさと農園」  
利用者募集

**対** 農園づくりに興味のある方、農園(申込区  
画)の農作業及び草むしり等の管理ができる  
方、規則を守る方  
**場** 群馬県甘楽郡甘楽町大字上野834  
**〔募集区画〕**  
**費** 休憩棟付農園(300㎡(うち休憩棟は30.  
6㎡))…年24万円  
大区画農園(150㎡)…年3万円  
小区画農園(80㎡)…年1万6千円  
**〔共同利用施設(一部有料)〕**  
クラブハウス(調理室、シャワー室、研修室等  
完備)、駐車場80台、芝生広場、外トイレ2棟、  
東屋3棟  
**〔主な年間行事〕**  
栽培講習会(春・夏)、収穫感謝祭など  
**〔農園の特徴〕**  
農作業未経験の方でも、経験豊富な管理人  
が、土づくりから植え付け、管理、収穫まで指  
導します。農具は農園の物を無料で貸し出し  
ます(管理機は有料)。各種イベントで有機農  
業を学び、オーナー間で交流ができます。  
**申** 2月6日(金)までに、電話またはファクス  
で申込(応募者多数の場合抽選。詳しくは申  
込後に説明します)  
**問先** 甘楽ふるさと農園  
**☎・FAX** 0274(74)7428



募集

◆「勤労者サービスセンター」に入会しませんか

対 区内の中小企業の事務所や個人商店などで働く従業員と事業主  
[入会金及び会費]  
入会金…1人200円  
会費…1人月額500円  
※事業主が負担した会費は、税法上、必要経費・損金となり  
東京広域勤労者サービスセンター HP

[主な事業]  
①結婚・出産・入学などの祝金や入院・障害・住宅災害などの見舞金、弔慰金の支給  
②インフルエンザ予防接種費用補助  
③はとバス、HISの補助  
④東京ディズニーリゾート、東武動物公園などの遊園地や映画館、ホテル・旅館、人間ドック・日帰り温泉施設などを割引料金で提供  
⑤演劇・野球・大相撲・コンサート・展覧会・食事券などのチケットや北区内共通商品券・クオカードなどのプリペイドカードを割引料金であっせん  
※詳しくはHPをご覧ください。  
申 郵送または直接窓口で申込  
問先 〒114-8503(住所不要) 東京広域勤労者サービスセンター北區営業所(北とぴあ11階)  
☎(5390)1242  
HP <https://www.tokyo-kinrou.jp/>

◆「きらりあ北」ユニバーサルファッションショー2026ボランティア募集

日 3月28日(土) 午後1時～3時  
場 いきがい活動センターきらりあ北2階ホール  
内 「きらりあ北」ユニバーサルファッションショーと一緒に支えてくれるボランティアを引き続き募集しています。  
ボランティア例:カメラマン、受付、会場整理等出演者も引き続き募集しています。  
申 Eメール(記入例参照)、電話または直接窓口で申込  
※詳しくはHPまたはきらりあきらりあ北HP通信をご覧ください。  
問場先 いきがい活動センターきらりあ北(王子5-2-5-101)  
☎(5390)2220  
EM [kirarior.dream.collection@gmail.com](mailto:kirarior.dream.collection@gmail.com)



「やさしい日本語」講座

対 区内在住、在勤、在学の方

日 2月18日(水) 午前9時30分～11時40分

場 北とぴあ16階1601会議室

内 普段使われている言葉を、外国人の方にもわかるよう簡単な日本語に置き換えた「やさしい日本語」について学びます。

師 ことばとまなびインターナショナル(株) 吉開 章氏、井上くみ子氏

定 30人(抽選)

申 2月10日(火)までに、区HPの申込フォームで申込

問 総務課総務係

☎(3908)9308

区HP

講座・催し

◆北区飛鳥山博物館講座

①北区における黎明期の考古学  
日 2月14日(土) 午後2時～3時30分  
内 西ヶ原の遺跡から出土した「弥生式土器」という名称の誕生に関わった「三箇の土器」についてお話しします。  
②考古学講座(中級編)考古学を学ぶ一馬の話  
日 2月23日(祝) 午後2時～4時  
内 馬はいつ何のために日本列島にやってきたのでしょうか。そんな古代の馬の話をします。  
=以下、①②共通=

場 同館講堂  
師 同館学芸員  
定 60人(抽選)  
費 200円  
申 往復はがき(記入例参照)または電子申請で、①1月29日(木)、②2月4日(水)(必着)まで  
※電子申請は午後4時まで  
問先 〒114-0002 王子1-1-3飛鳥山公園内 北区飛鳥山博物館(月曜休館)  
☎(3916)1133

◆ヤングケアラー・シンポジウム「ヤングケアラー」を考える日

日 2月27日(金)  
①午後3時から  
②午後4時30分から  
③午後6時から(入退出自由)  
場 赤羽文化センター第一視聴覚室(赤羽西1-6-1-301)  
内 ①②はパネルディスカッション、③は基調講演です。ヤングケアラーについてそれぞれの場面での現状や対応の仕方を、いっしょに考えてみませんか。  
①地域が子どもを支えるためにできること  
②ケアの現場から考える家族支援の大切さ  
③学校のケア機能を問い直す～学校に期待されるヤングケアラーの理解と支援～  
師 ①カスミンソウ副代表 二村朋子氏、学校法人SEIRYO学園教諭 戸田徹弥氏  
②赤羽北高齢者あんしんセンター社会福祉士 内田裕史氏  
③埼玉県立大学・埼玉県立大学大学院教授 上原美子氏  
定 各80人(申込順)  
申 2月25日(水)までに、下記コードで申込  
問 子ども家庭支援センター  
☎(3914)9565(午前9時30分～午後5時)

◆現役のうちから考える! 定年退職後のお金の話

対 区内在住、在勤、在学の方  
日 2月21日(土) 午前9時45分～11時45分(9時30分受付開始)  
場 北とぴあ7階第一研修室  
内 医療費、介護費など定年退職後にかかるお金は現役の時から準備が必要です。定年退職後の生活をより豊かにするために一緒に考えていきましょう。  
師 (一社)行動アシストラボ代表理事 中森順子氏  
定 30人(申込順)  
申 1月20日(火)から2月10日(火)までに、右記コード、電話または直接窓口で申込  
問先 北区くらしとしごと相談センター(岸町1-6-17)  
☎(6454)3104

◆「中央公園の葉っぱで葉脈標本をつくろう」ワークショップ

対 小学生以上の方(小学生は保護者同伴)  
日 2月21日(土)  
①午前10時～11時30分  
②午後1時30分～3時  
場 中央公園管理棟2階(十条台1-2-1)  
内 葉脈標本づくりと中央公園の樹木散策(雨天時散策は中止)  
師 清水史明氏  
定 各回7組(申込順)  
費 500円  
申 1月20日(火)午前9時からEメール(記入例参照)または電話申込  
問先 飛鳥山公園管理事務所  
☎(5980)9210  
EM [asukayama@npd.co.jp](mailto:asukayama@npd.co.jp)

◆和に親しむ～写経体験～

対 18歳以上の方  
日 3月15日(日) 午前10時～正午  
場 寿徳寺(滝野川4-22-2)  
内 写経の所作や意義を解説しながら写経体験する初心者向けの講座です。  
定 20人(抽選)  
費 500円  
申 右記コードまたは往復はがき[記入例参照。参加人数(1通2人まで)も記入]で、2月20日(金)(必着)まで  
※詳しくはHPをご覧ください。  
問先 〒114-8503(住所不要)北とぴあ写経体験係  
☎(5390)1101  
HP <https://www.hokutopia.jp>

◆赤羽文化センター区民講座「いけばな講座(草月流)～誰でもどこでもどんな花でもいけられる～(3月開催)」

対 区内在住、在勤、在学の方  
日 3月4日・11日 各水曜 計2回 午後1時30分～3時  
内 伝統芸術として親しまれてきた華道に触れ、日常に気軽にいけばなを取り入れるコツを学びます。  
師 北区茶華道連盟 島村俊草氏  
定 12人(抽選)  
費 5,000円  
申 はがき(記入例参照)、右記コード、電話または直接窓口で、2月18日(水)(必着)まで  
問場先 〒115-0055 赤羽西1-6-1-301 赤羽文化センター  
☎(3906)3911

◆中央・城北職業能力開発センター 赤羽校見学会

対 赤羽校の実施科目に入校を考えている方  
[実施科目]電気工事科・環境空調サービス科・測量設計科・Web設計科・建築CAD科・電気設備保全科  
日 1月22日・29日 各木曜 午後2時～4時  
※日程の都合がつかない方は、お問い合わせください。  
内 4月入校のための見学会を開催します。職業能力開発センターは新たに職業に就かれる方、求職中の方、転職を希望している方を対象に、職業に必要な知識・技能を習得していただき、就職支援を行っている施設です。  
申 当日、直接会場へ  
問場 中央・城北職業能力開発センター 赤羽校(西が丘3-7-8)  
☎(3909)8333

◆ぶらざdeおしゃべり

日 2月12日(木) 午前10時～正午  
場 北区NPO・ボランティアぶらざサロンコーナー(北とぴあ4階)  
内 地域の方々がふれあい、どなたでも参加できる交流の場です。くらしのこと、最近うれしかったこと、気になっていること、子育てのことなど、何かお話ししたいことがある方、ぜひご参加ください。あなたのお話を区内で活動する傾聴ボランティアの皆さんが伺います。  
※お話の内容は口外しません(秘密厳守)。  
申 当日、直接会場へ  
問 北区NPO・ボランティアぶらざ(月曜、祝日休館) ☎(5390)1771

◆図書館で読書会

日 2月14日(土) 午後1時30分～3時  
場 中央図書館3階ホール(十条台1-2-5)  
内 参加者同士で課題本についての感想を話し合います。一人で読むのとはまた違った本の読み方を楽しむ会です。小中高生の参加も大歓迎です。今回の課題本は『それぞれの名前』(春間美幸/作)です。  
[あらすじ]双子のチカとユカは家族や友達にも見分けがつかないくらいそっくりです。小学5年生になり「髪型も服も一緒だと『個性』がないってこと?」とユカは気になり始めます。双子と同級生たちの名前についてのおはなしです。  
申 当日、直接会場へ  
問 中央図書館事業係 ☎(5993)1125



『それぞれの名前』  
春間美幸/作  
講談社

◆春の清掃活動～地域美化活動に参加してみませんか～

ポイ捨て防止キャンペーン  
対 区内企業、区内団体、区内在住、在勤の方  
日 2月3日(火) 午前9時55分～10時45分(9時45分受付開始)  
※雨天の場合、2月4日(水)に延期  
場 王子駅周辺(北とぴあ正面入口前集合)  
内 ごみのない清潔で快適な環境をつくるため、ごみ拾い活動を行います。  
※当日は、軍手、トンブ、ポリ袋をお貸しします。  
申 1月30日(金)までに、ファクス、Eメール(記入例参照)、区HPの申込フォームで申込  
問先 環境課環境政策係地域美化担当  
☎(3908)8610 FAX(3906)8474  
EM [kankyobika@city.kita.lg.jp](mailto:kankyobika@city.kita.lg.jp)



◆滝野川文化センター講座

①区民講座「視覚障害の講師と一緒にピザ&パンを作り、インクルーシブ社会を考える（簡単な調理有り）」

対 区内在住、在勤、在学の方  
日 2月22日（日） 午前10時30分～午後1時  
内 ピザとパンの調理を楽しみながら、“インクルーシブ社会”について一緒に考えてみましょう。

師 NPO法人日本インクルーシブ・クリエイターズ協会 川口育子氏  
定 18人（抽選）  
費 1,200円程度



申込フォーム

②特別講座「プロのマンガ家と描こう!マンガワークショップ」

日 3月1日（日） 午後2時～3時30分  
内 作品テーマ「キャラを描いてみよう」。講師の指導でラフ、下書き、カラーの手順で完成させ、ラミネート加工してお持ち帰りいただきます。



作品例

師 マンガ家 織田博子氏  
定 20人（抽選）  
費 大人2,000円、小中高生1,000円（未就学児は無料、保護者の申込・同伴要）



申込フォーム

=以下、①②共通=  
申 ①2月7日（土）、②17日（火）までに、上記コード、電話または直接窓口で申込  
問 場 先 滝野川文化センター（西ヶ原1-23-3）（月曜、祝日休館）  
☎（5394）1230

◆中央公園文化センター区民講座

①外国人との共生社会を目指そう!にほんごボランティア養成講座～ブラッシュアップコース～

対 日本語ボランティア経験者  
日 2月14日～3月7日 毎週土曜 計4回  
午前10時～正午  
内 外国人支援活動（主に日本語学習支援）の地域での実情を共有・連携し、外国人をサポートしていきましょう。



申込フォーム

師 北区日本語教室講師 山口閑子氏  
定 16人（抽選）

②楽しくなる将棋入門～ルールや遊び方を一から学ぼう!～

対 区内在住、在勤、在学の小学生以上の方（小学3年生以下は要送迎）  
日 2月15日～3月29日 毎週日曜 計7回  
午前10時～正午



申込フォーム

内 将棋のルールを一から楽しく学び、集中力を身につけ発想力を豊かにしましょう。

師 日本将棋連盟女流棋士 野田澤彩乃氏 定 16人（抽選）

③MyドローンをGET!作って飛ばす大人の体験プログラム

対 区内在住、在勤、在学の方（15歳以下は保護者同伴）  
日 2月22日、3月1日 各日曜 計2回 午後2時～4時

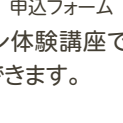

申込フォーム

内 作って学んで遊べるドローン体験講座です。ドローン本体はお持ち帰りできます。

師 ㈱ozora 高橋 元氏  
定 10人（抽選） 費 5,000円

=以下、①～③共通=  
申 ①2月4日（水）、②5日（木）、③12日（木）までに、上記コード、電話または直接窓口で申込  
問 場 先 中央公園文化センター（十条台1-2-1）（月曜、祝日休館）  
☎（3907）5661

（3907）5661

（3907）5661

（3907）5661

（3907）5661

（3907）5661

（3907）5661

（3907）5661

（3907）5661

（3907）5661

（3907）5661

（3907）5661

（3907）5661

（3907）5661

（3907）5661

（3907）5661

（3907）5661

（3907）5661

（3907）5661

（3907）5661

（3907）5661

（3907）5661

（3907）5661

（3907）5661

（3907）5661

（3907）5661

（3907）5661

（3907）5661

（3907）5661

（3907）5661

（3907）5661

（3907）5661

（3907）5661

（3907）5661

（3907）5661

（3907）5661

（3907）5661

（3907）5661

（3907）5661

（3907）5661

（3907）5661

（3907）5661

（3907）5661

（3907）5661

（3907）5661

（3907）5661

（3907）5661

（3907）5661

（3907）5661

（3907）5661

（3907）5661

（3907）5661

（3907）5661

（3907）5661

（3907）5661

（3907）5661

（3907）5661

（3907）5661

（3907）5661

（3907）5661

（3907）5661

（3907）5661

（3907）5661

（3907）5661

（3907）5661

（3907）5661

（3907）5661

（3907）5661

（3907）5661

（3907）5661

（3907）5661

（3907）5661

（3907）5661

（3907）5661

（3907）5661

（3907）5661

（3907）5661

（3907）5661

（3907）5661

（3907）5661

（3907）5661

（3907）5661

（3907）5661

（3907）5661

（3907）5661

（3907）5661

（3907）5661

（3907）5661

（3907）5661

（3907）5661

（3907）5661

（3907）5661

（3907）5661

（3907）5661

（3907）5661

（3907）5661

（3907）5661

（3907）5661

（3907）5661

（3907）5661

（3907）5661

（3907）5661

（3907）5661

（3907）5661

（3907）5661

（3907）5661

（3907）5661

（3907）5661

（3907）5661

（3907）5661

（3907）5661

（3907）5661

（3907）5661

（3907）5661

（3907）5661

（3907）5661

（3907）5661

（3907）5661

（3907）5661

（3907）5661

（3907）5661

（3907）5661

（3907）5661

（3907）5661

（3907）5661

（3907）5661

（3907）5661

（3907）5661

（3907）5661

（3907）5661

（3907）5661

（3907）5661

（3907）5661

（3907）5661

（3907）5661

（3907）5661

（3907）5661

（3907）5661

（3907）5661

（3907）5661

（3907）5661

（3907）5661

（3907）5661

（3907）5661

（3907）5661

（3907）5661

（3907）5661

（3907）5661

（3907）5661

（3907）5661

（3907）5661

（3907）5661

（3907）5661

（3907）5661

（3907）5661

（3907）5661

（3907）5661

（3907）5661

（3907）5661

（3907）5661

（3907）5661

（3907）5661

（3907）5661

（3907）5661

（3907）5661

（3907）5661

（3907）5661

（3907）5661

（3907）5661

（3907）5661

（3907）5661

（3907）5661

（3907）5661

（3907）5661

（3907）5661

（3907）5661

（3907）5661

（3907）5661

（3907）5661

（3907）5661

（3907）5661

（3907）5661

（3907）5661

（3907）5661

（3907）5661

（3907）5661

（3907）5661

（3907）5661

（3907）5661

（3907）5661

（3907）5661

（3907）5661

（3907）5661

（3907）5661

（3907）5661

（3907）5661

（3907）5661

（3907）5661

（3907）5661

（3907）5661

（3907）5661

（3907）5661

（3907）5661

（3907）5661

（3907）5661

（3907）5661

（3907）5661

（3907）5661

（3907）5661

（3907）5661

（3907）5661

（3907）5661

（3907）5661

（3907）5661

（3907）5661

（3907）5661

（3907）5661

（3907）5661

（3907）5661

（3907）5661

（3907）5661

（3907）5661

（3907）5661

（3907）5661

（3907）5661

（3907）5661

（3907）5661

（3907）5661

（3907）5661

（3907）5661

（3907）5661

（3907）5661

（3907）5661

（3907）5661

（3907）5661

（3907）5661

（3907）5661





# スポーツ

## ◆冬の親子運動会&スポーツ体験会

主催 北区スポーツ推進委員協議会  
共催 北区

**①冬の親子運動会**  
対 区内在住、在勤、在学の親子（お子さんは小学生以上）  
日 2月8日（日） 午前10時～正午（9時30分受付開始）  
内 親子で楽しみながらさまざまなスポーツ競技を体験  
定 親子30組（応募者多数の場合は抽選）  
申 1月31日（土）までに、右記コードで申込

**②スポーツ体験会**  
対 区内在住、在勤、在学の方  
日 2月8日（日） 午後1時30分～3時30分（1時受付開始、3時受付終了）



申込フォーム

内 ウォーキングフットボール、ソフトバレー、ボッチャの体験会  
申 当日、直接会場へ  
＝以下、①②共通＝

場 滝野川体育館（西ヶ原2-1-6）  
[持ち物] 上履き  
※用具の貸出あり  
問 スポーツ推進課  
スポーツ推進係  
☎（5390）1134  
※詳しくはHPをご覧ください。  
HP <https://sports-kita.com>



北区スポーツ推進委員協議会HP

## ◆春季大会野球大会申込

主催 北区軟式野球連盟  
後援 北区体育協会

対 ①一般…都内在住または在勤の方で編成するチーム。隣接県4県（埼玉、千葉、神奈川、山梨）在住で他県連盟に登録していない方も可  
②実年の部…都内在住または在勤で50歳以上の方で編成するチーム  
日 2月22日（日）～6月下旬 毎週日曜（予定）  
場 新荒川大橋野球場（赤羽3-29先）  
申 1月28日（水）午後6時30分から7時30分までに、赤羽会館1階講堂で受付。7時30分から開会式・組合せ抽選  
※費用など詳しくはHPの「おしらせ」欄をご覧ください。  
問 北区軟式野球連盟会長 鈴木  
☎ 090（5207）2289  
HP <https://knbb.az2.jp/>



北区軟式野球連盟HP

## ◆軟式野球審判技術講習会（審判員募集）

後援 北区体育協会

日 場内講義…1月29日、2月5日 各木曜計2回 午後6時30分から 赤羽会館第7集会室  
実技…①2月8日（日） 午前9時～午後3時 桐ヶ丘体育館（赤羽台3-17-57）  
②2月22日（日）から行う連盟大会で5日間以上の受講  
申 Eメールで申込  
※申込内容など詳しくはHPの「おしらせ」欄をご覧ください。  
問 先 北区軟式野球連盟会長 鈴木  
☎ 090（5207）2289  
HP <https://knbb.az2.jp/>  
EM [knbbtoiawase@gmail.com](mailto:knbbtoiawase@gmail.com)



北区軟式野球連盟HP

# 企画展

## 「ドナルド・キーン先生と昭和文壇史—『声の残り』の世界 Act2—

### 川端康成・木下順二・永井荷風

主催 北区 協力 （一財）ドナルド・キーン記念財団

日 1月17日（土）～5月31日（日） 午前10時～午後5時  
[休館日] 2月23日、5月4日を除く月曜、2月24日（火）、5月7日（木）  
場 北区飛鳥山博物館3階アートギャラリー第1室（王子1-1-3飛鳥山公園内）  
内 キーン先生が70歳を迎えた1992年4月1日から「朝日新聞」に全57回にわたって掲載された『声の残り 私の日本文壇交友録』を題材に、キーン先生とさまざまな作家たちとの親交について紹介します。  
キーン先生の生涯を紹介するパネル展示や『声の残り』で紹介されている川端康成、木下順二、永井荷風について、実物の新聞掲載記事や関係資料を展示します。  
申 当日、直接会場へ  
問 文化施策推進課  
☎（5390）0093



ドナルド・キーン氏  
撮影：キーン誠己

## 赤羽文化ひろば2月のプログラム

① 箏・コト・こっとなおもちゃ箱  
日 2月14日（土） 午後2時～4時（1時30分開場）  
内 箏・三味線・尺八の合奏です。聞いてください。  
[参加団体] 邦楽研究会祭文・とわの会

② 謡曲と仕舞のつどい  
日 2月15日（日） 午後1時30分～3時（1時開場）  
内 新年から春分にかけて季節にふさわしい曲を交えて、日頃の稽古の成果を披露します。  
[参加団体] 仙徑会・宝生流育成会  
＝以下、①②共通＝  
申 当日、直接会場へ  
※混雑状況により入場を制限する場合があります。  
問 場 赤羽文化センター（赤羽西1-6-1-301）  
☎（3906）3911



過去の様子



過去の様子

### (公財)北区文化振興財団 公演ピックアップ

問い合わせ ☎03-5390-1221（平日9:00～17:00）



財団ホームページ  
<https://kitabunka.or.jp>



記号

託児サービスあり：未就学児対象。公演1週間前までに要予約。  
車イス席あり：問合せ先まで要申込。 6 表記の年齢から入場可。

#### 3/20（金・祝）時間未定 OKI DUB AINU BAND ～オキ・ダブ・アイヌ・バンド～

カラフト・アイヌの伝統弦楽器「トンコリ」を現代に復活させたOKIが率いるアイヌ・ルーツ・バンド。世界中で喝采を浴びるバンドが北とぴあに登場！！



OKI DUB AINU BAND 公式HP



世界を熱狂の渦に巻き込むライブ映像はこちら！

出 OKI DUB AINU BAND  
¥ 全席指定 4,000円 北区民3,500円 25歳以下2,000円  
※開演時間は近日中に財団ホームページに掲載します。

北とぴあ つつじホール 1/30（金）発売

#### 1/31（土）16:00 井草聖二 ギターライブ ～Solo & Special Session～

YouTube登録者数110万人超！  
世界が注目するギタリストが奏でるアコースティックギターの透明感ある響きをお楽しみください！  
出 井草聖二（ギター）、ゲスト：森岡拓也（パーカッション）  
¥ 全席指定 4,000円 北区民3,500円 25歳以下3,000円  
北とぴあ つつじホール 残席わずか！



井草さんより皆さまへメッセージ

#### 4/5（日）14:00 第37回 きたくなるまち区民寄席

国民的スター・春風亭昇太が北とぴあにやってくる！創作落語の奇才・三遊亭白鳥、イエール大卒の元商社マン・立川志の春、そして令和に蘇る無声映画の魔術師・坂本頼光（活動写真弁士）が一堂に集結。第36回北とぴあ若手落語家競演会大賞受賞の柳家小もんにもご期待！

出 春風亭昇太、三遊亭白鳥、立川志の春、坂本頼光、柳家小もん  
¥ 全席指定1階席3,800円 2階席2,800円 25歳以下1階席1,900円 2階席1,400円

春風亭昇太

北とぴあ さくらホール 好評発売中

#### その他の公演

ビューティフル・メロディーズ プレミアムコンサート ～美しき日本のうた～  
3/7（土）14:30 北とぴあ さくらホール  
出 由紀さおり、松崎しげる、中川晃教、秋川雅史、野村邦丸（司会）  
¥ 全席指定 5,000円 北区民4,000円 学生（高校・大学生）3,000円  
※3/29（日）はプラス3,000円。学生券は両日同額。  
※小・中学生無料（定員有・要予約）※2公演通し券あり 詳細▶

プリンスオペラ 第1回公演 歌劇「トスカ」全三幕 日本語字幕付き  
3/28（土）、29（日）14:00 北とぴあ つつじホール  
¥ 全席指定 5,000円 北区民4,000円 学生（高校・大学生）3,000円  
※3/29（日）はプラス3,000円。学生券は両日同額。  
※小・中学生無料（定員有・要予約）※2公演通し券あり 詳細▶

ナカハチ オン・タイム#43 ～音ものお笑い祭パート5～  
4/15（水）18:30 北とぴあ つつじホール  
出 東京ボーイズ <ゲスト>笑福亭鶴光、マギー司郎、びろき、ボカスカジャン  
¥ 全席指定 4,000円 1/21（水）発売

#### チケットのお求め

※発売初日は10:00開始

★ほくとぴあチケットオンライン PC/スマホのみ。要無料アカウント登録。



公演一覧

★北とぴあ1階チケット売場 窓口のみ。営業時間10:00～20:00。※臨時休館日は18:00まで。※全館休館日・年末年始は休業。

★ほくとぴあチケットオンライン 購入前に「北区民登録」。右記2次元コードご利用ガイド参照。（登録まで最大5営業日）



ご利用ガイド

★北とぴあ1階チケット売場 北区在住を確認できるもの（免許証・マイナンバーカードなど）を要提示。

#### 北区民割引について

※一人4枚まで。取扱いは以下のみ。

★ほくとぴあチケットオンライン 購入前に「北区民登録」。右記2次元コードご利用ガイド参照。（登録まで最大5営業日）



ご利用ガイド

★北とぴあ1階チケット売場 北区在住を確認できるもの（免許証・マイナンバーカードなど）を要提示。



BEYOND\_K  
きたいを超える東京北区



北区HP



X (旧Twitter)



Facebook

最新の北区ニュースは「広報プラス」・「北区公式LINE」からもご覧いただけます。



広報プラス



北区公式LINE